



No cumprimento do estipulado pela alínea d) do nº 2 do art. 34º da Lei nº 169/99 de 18 de Setembro, a Junta de Freguesia de Labruja vem por este meio submeter à apreciação e votação da Assembleia de Freguesia o relatório de Actividades e Conta de Gerência do ano de 2009.

RELATÓRIO DE ACTIVIDADES

1. Receitas arrecadadas

No ano de 2009, as receitas arrecadadas por esta Junta de Freguesia, tiveram origem, maioritariamente, nas transferências efectuadas pelo Estado ao abrigo do Fundo de Financiamento das Freguesias e pelo Município de Ponte de Lima através de protocolos celebrados entre ambas as partes.

Já as receitas próprias se resumem apenas ao licenciamento de canídeos e aluguer de espaços e equipamentos.

Gráfico das receitas arrecadadas por classificação económica

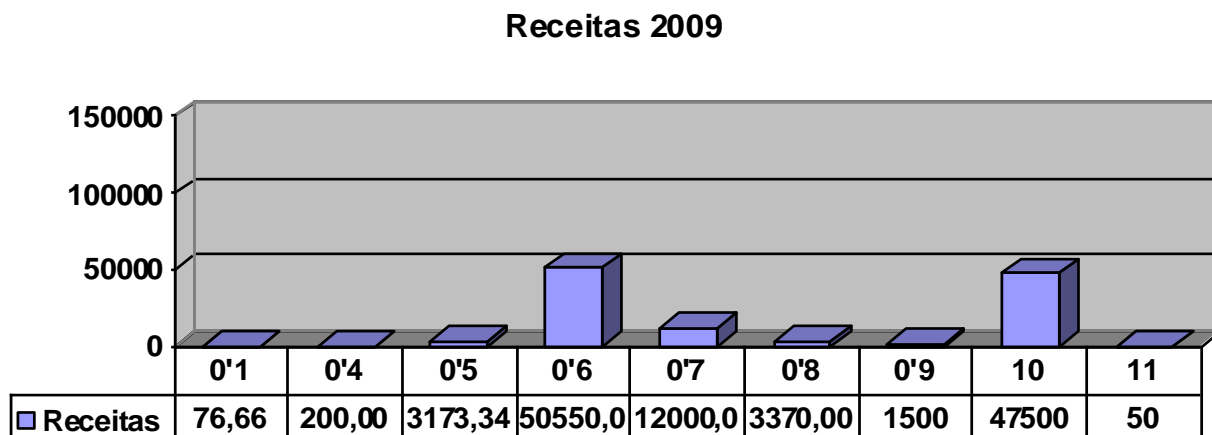



01 – Impostos directos; 04 – Taxas multas e outras penalidades; 05 – Rendimentos de propriedade; 06 – Transferências correntes; 07 – Venda de bens e prestações de serviços; 08 – Outras receitas correntes, 09 – Terrenos, 10 – Transferências de Capital; 11 – Activos financeiros.

2. Despesa e investimentos efectuados

Relativamente às despesas correntes, procuramos à semelhança dos anos anteriores, limitar as mesmas ao estritamente necessário ao funcionamento da Junta de Freguesia, canalizando todos os recursos financeiros possíveis para o investimento, mantendo, ainda assim, a eficiência e eficácia dos serviços prestados.

Análise das despesas efectuadas por classificação económica

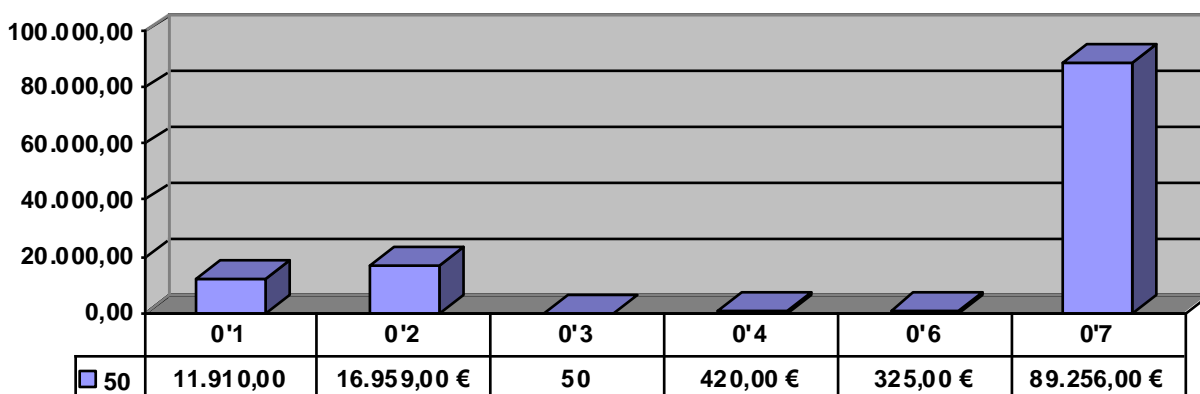

Investimentos efectuados

De acordo com o plano aprovado para o ano de 2009, foram vários os investimentos efectuados pela Junta de Freguesia, distribuídos por diversas áreas, procurando, dentro das disponibilidades financeiras existentes, dar resposta ao maior número de necessidades sentidas pela população.



OBRAS E BENEFICIAÇÕES

- ✓ Beneficiação das condições de escoamento de águas pluviais no Lugar de Cerqueira;
- ✓ Alargamento e pavimentação do restante do caminho de Santana até à Capela;
- ✓ Procedeu-se à limpeza e conservação dos caminhos públicos da Freguesia;
- ✓ De acordo com protocolo celebrado com a Associação Florestal do Lima, foram beneficiados alguns caminhos florestais, com abertura de faixas de gestão de combustível, estando estes trabalhos incluídos no Plano Municipal de Defesa da Floresta Contra Incêndios;
- ✓ Deu-se início ao alargamento do caminho de Pedrêlo;
- ✓ Procedeu-se à beneficiação da nascente do Agrêlo;
- ✓ Procedeu-se à construção de um abrigo para passageiros dos transportes públicos, no Lugar dos espinheiros;

BENS E SERVIÇOS DE APOIO À COMUNIDADE

- ✓ Continuou a ser disponibilizado à população da Freguesia, um serviço de enfermagem de apoio à saúde, de acordo com protocolo celebrado com a Clínica de Coluna e Cirurgia.
- ✓ Manteve-se em funcionamento e disponível à população, o Posto Público de Acesso à Internet;
- ✓ Continuamos com o apoio ao funcionamento da escola de concertinas.

APOIOS CONCEDIDOS E ACÇÕES DE LAZER

- ✓ Apoio no aluguer do autocarro para o passeio do Grupo Coral;
- ✓ Realização do habitual passeio convívio dos idosos, que, este ano, teve como destino S. Gonçalo de Amarante;
- ✓ Compaticipou-se a aquisição de plantas para os jardins do Sr. do Socorro;
- ✓ Foram subsidiadas as despesas com a iluminação do Natal na Igreja Paroquial;



- ✓ As festas de Natal das crianças do Centro Educativo de Arcozelo e Jardim-de-Infância de Cepões foram igualmente subsidiadas.

Constituindo, estas, as principais acções levadas a cabo pela Junta de Freguesia no ano de 2009, outras se poderiam acrescentar, embora com uma menor amplitude, mas de igual importância para a Freguesia e sua Comunidade.

Só com um enorme rigor na gestão dos fracos recursos disponíveis, se tornou possível a execução de todas as acções levadas a cabo no decorrer deste ano, no qual, esteve sempre presente o espírito de proporcionar à população desta Freguesia, as melhores condições de vida possíveis.

Nos mapas que se seguem, podem-se verificar as receitas arrecadadas e as despesas efectuadas.

Labruja, 16 de Abril de 2010
